

# めいわ

シンカする！ メイワマチ

**P2・・・第27回参議院議員通常選挙**

**P4・・・戸籍氏名フリガナの確認を**

川俣駅周辺で進む開発。今夏にはホテルやメディカルセンターC館がオープンし、「コンパクトシティ」の実現を進めています

# 第27回 参議院議員通常選挙

参議院議員通常選挙は、国の将来を託せる人を選ぶ大切な選挙であるとともに有権者一人一人が選挙を通して、社会づくりに参加することでもあります。皆さんの積極的な参加をお願いします。（5月31日現在）

問＝選挙管理委員会（総務課内）（内線 212）

詳しい期日前投票および投票日等については、町ホームページでお知らせします。



## ① 投票できる方（選挙人）

明和町の「選挙人名簿※」に登録があり、投票日に選挙権を有する方

※投票日当日に満18歳以上で公示日前日の3か月以前に明和町の住民票が作成され、引き続き明和町の住民基本台帳に記録されている方が対象です

## ② 投票の仕方

① 投票所入場券ハガキが届きます  
投票日が近づくにつれて投票所入場券ハガキが郵送されます。選挙期日や投票時間が記載されています。

② 受付で投票用紙を受け取ります  
自分の入場券を持って近くの投票所へ行き、受付の係員に渡します。選挙人名簿に記載されていることを係員が確認した後、投票用紙が渡されます。

③ 投票用紙へ記入します  
候補者の氏名または政党名をよく確認して、投票用紙に記入します。

## ③ 選挙区選挙

候補者の氏名の記入  
〔比例代表選挙〕

候補者の氏名または政党名の記入

④ 投票箱に投票して終了です

※心身の故障その他の事由により自ら候補者の名前を記入することができないかたは代理投票により投票することができます

## ④ 開票

投票日の午後8時から中央公民会講堂で行います。選挙人は開票の参観ができます。

## ⑤ 投票速報

投票日当日は、町ホームページで投票および開票の状況をお知らせします。

## ⑥ 選挙公報

各候補者の政策や意見等を紹介する選挙公報は、新聞折り込みをする予定です。また、役場でも選挙公報を配布します。

## 当日投票所の混雑予想

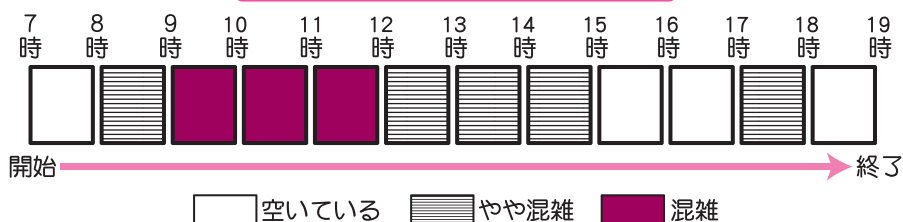



## 期日前投票・移動支援について

投票日当日に仕事等の予定がある、または投票所までの移動手段がないかたは次の支援等を利用してください。

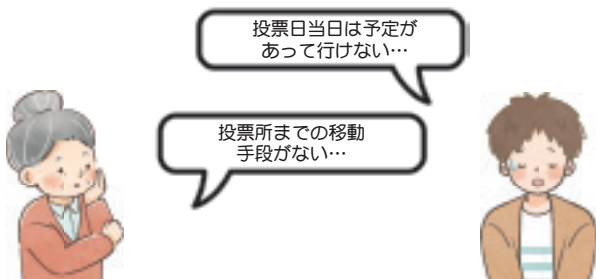

**期日前投票**

投票日に仕事や旅行等の予定がある方は、前もって期日前投票をすることが出来ます。期日前投票の際には、宣誓書兼請求書に必要な事項を記入します。

**投票期間**

公示日の翌日～投票日の前日  
午前8時30分～午後8時

**期日前投票所** 明和町役場

**移動支援**

町では、タクシーでの移動支援を予定しています。自宅と投票所（期日前投票所）間の運賃を負担します。対象の方には郵送でお知らせしますので、利用してください。

**対象**

75歳以上の方および福祉タクシー券または免許自主返納によるタクシー券を交付されている方

**利用期間**

期日前投票期間および投票日当日

**投票日当日は午前7時～午後7時 下記3カ所で投票できます！**

※当日の投票時間が**変更**となっていますので、注意してください！

**期日前投票は、午前8時30分～午後8時 明和町役場で投票できます**

### 第1投票所

ふれあいセンタースズカケ  
(千津井 314 番地 1)

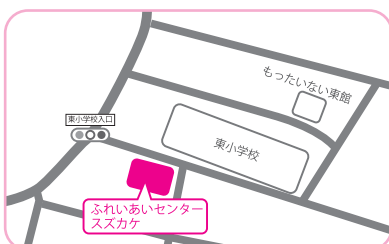

### 第2投票所

明和町役場  
(新里 250 番地 1)



### 第3投票所

ふれあいセンターポプラ  
(須賀 249 番地 1)



# 戸籍氏名 **フリガナ** の確認を

5月26日以降、本籍地の市区町村から戸籍に記載される予定の氏名のフリガナの通知が届きます。正しいフリガナが記載されているかを必ず確認してください。

これは5年6月、戸籍法の一部改正を含む「行政手続における特定の個人を識別するための番号の利用等に関する法律等の一部を改正する法律」が成立し、公布されたためです。これまで氏名のフリガナは戸籍の記載事項ではありませんでしたが、5月26日（施行日）より、新たに氏名のフリガナが戸籍に記載され、公証されることになりました。

※町内に本籍地がある方は、7月下旬に通知（ハガキ）を順次発送します。



問＝コールセンター（TEL 0570-05-0310）  
住民環境課住民係（内線 142）

戸籍にフリガナが記載されます

（戸籍の写しイメージ）

氏名	フリガナ
山田 太郎	ヤマダ タロウ
山田 花子	ヤマダ ハナコ

フリガナを記載します

フリガナの届出は  
書面、マイナポータル  
どちらからでも  
OK

1年以内に届出がなければ  
市区町村長が  
フリガナを記載します



戸籍制度マスコットキャラクター  
「コセキツネ」

なぜ、氏名の  
フリガナが記載  
されるの？



今まで、氏名のフリガナは戸籍に記載されておらず、法律上の根拠がありませんでした。  
戸籍に氏名のフリガナが記載されることで、以下のような効果が期待されます。

行政サービスのデジタル化の促進

本人確認情報としての利用

各種規制の潜脱行為の防止

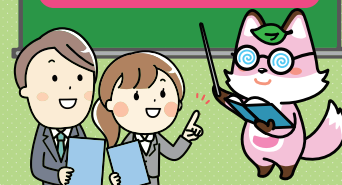

通知が届いたら確認してください！

## ① 氏名のフリガナの届出

通知されたフリガナが  
**正しい場合**



⇒ **届出不要**

**通知されたフリガナが誤っている場合**

⇒ 8年5月25日までに窓口または郵送で届出  
オンライン（マイナポータル）での届出も便利！

届出ができる方

氏のフリガナ：原則として戸籍の筆頭者のみ

名のフリガナ：既に戸籍に記載されている本人

住民票の旧氏のフリガナ：住民票に旧氏を記載している本人

## ② 市区町村によるフリガナの記載

5月26日から1年以内に届出がなかった場合は、8年5月26日以降に①で通知された氏名のフリガナが戸籍に記載されます。





# 令和7年度 明和まつり

踊って担いで心ひとつに！

## ◆ 花火特別観覧席の販売

明和まつりの花火を迫力満点の一等地で観覧できる特別観覧席を数量限定で販売します。

日時 8月3日(日) 荒天の場合は翌週へ延期

場所 日本キャンパックホール 南駐車場

定員 10組(申込多数の場合は抽選)

※1組1テーブル(4人席)、オードブル(飲み放題)、

駐車場1台分付き

費用 1組 15,000円

※窓口へ現金または振込による支払

申・問 明和まつり実行委員会事務局(産業振興課内)

へ6月23日(月)午前10時～7月10日(木)午後5時15分まで

に直接または電話、電子申請で申し込む

## ◆ お神輿担ぎ手の募集

明和まつりの華であるお神輿を担いでみませんか。重量感のある本格神輿を担ぐ人を募集します。

対象 町内在住、在勤の方

日時 8月3日(日) 荒天の場合中止

場所 2ふるさとの広場

申・問 町商工会 (TEL 84・3130)



## ◆ 新明和音頭講習会の参加者募集

新明和音頭を覚えて一緒に楽しく踊りましょう。お子さんやお孫さんとの参加も大歓迎です。

日時 7月6日(日) 午前10時～

場所 中央公民館

対象 町内在住・在勤・在学の方(小学生以上)

※エンジョイポイント対象

定員 50人

申込期間 6月13日(金)～定員になり次第終了

第終了

午前9時～午後5時まで

費用 無料

持参 タオル、飲み物

申・問 中央公民館 (TEL 84・4491)

へ直接または電話で申し込む



## 新明和音頭

作詞・作曲 有田 靖  
振付け 豊島 正伸  
振り手 橋本 文江・折原 千晴

一、清いた 清いたよ 明和に清いた

駅前温泉 ミラクル温泉

出で湯でゆったり 気分も晴れて

笑顔で挨拶 みな親切よ

住みよい明和へ 来て来てくんな

来てくんな

二、清いた 清いたよ 明和に清いた

チャイソコめいわに 来ラタシ

病院 買い物 暮らしは安心

工業団地に 農業法人

栄える明和へ 来て来てくんな

来てくんな

三、元氣 元氣よ 明和は元氣

スズカケ ポプラの こどもの夢は

スポーツメディアカル テクノロジー

道それぞれに 未来を開け

輝く明和へ 来て来てくんな

来てくんな

四、進む 進むよ 明和は進む

デジタル A- オンライン

スイッチ一つで 物事進む

それでも真心 なくさず生きる

豊かな明和へ 来て来てくんな

来てくんな

## 協賛のお願い

地区役員や町商工会・役場職員が皆さんのところにて伺い、プログラムを配布します。趣旨にご賛同いただけましたら、ご協力をお願いします。

一般の方 300円以上 事務所・法人 1,000円以上



# 明和町の財政状況 ～令和6年度下半期～

皆さんに納めていただいた税金等が、どのように使われているのかをお知らせするため、条例に基づき毎年2回、予算の執行状況等を公表しています。今回は3月31日現在の状況です。  
問＝政策室企画財政係（内線223）



## 一般会計

**歳入** 収入済額 **75億6,210万円**  
(収入率 91.27%)

予算額（歳入・歳出ともに）  
**82億8,567万円**  
(繰越分を含む)

**歳出** 支出済額 **65億3,038万円**  
(支出率 78.82%)

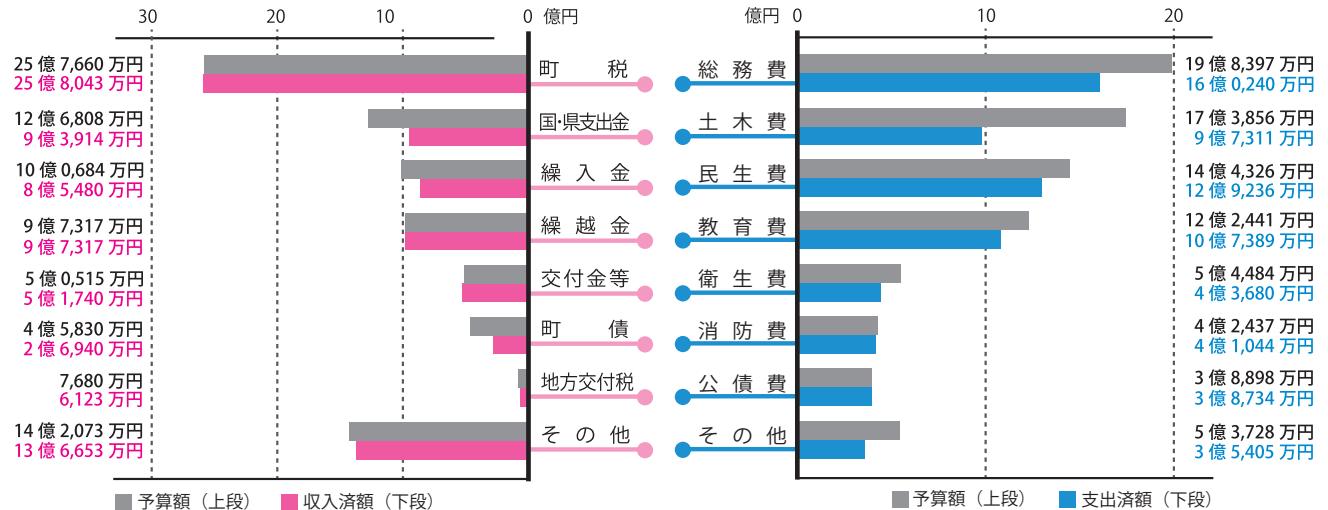

その他：分担金および負担金、使用料および手数料、財産収入、寄附金、諸収入

その他：議会費、労働費、農林水産業費、商工費、諸支出金

## 特別会計

会 計 名	予 算 額	収入済額	収入率	支出済額	支出率
後期高齢者医療特別会計	1億7,837万円	1億7,827万円	99.95%	1億5,999万円	89.70%
国民健康保険特別会計	12億9,921万円	11億5,811万円	89.14%	11億2,761万円	86.79%
介護保険特別会計	10億4,310万円	10億3,635万円	99.35%	9億0,363万円	86.63%

## 税負担

※法人分を含む

税 目	調定額	1人あたり負担金	1世帯あたり負担額
町 民 税	10億2,076万3千円	95,345円	229,333円
固定資産税	14億4,819万4千円	135,269円	325,364円
合 計	24億6,895万7千円	230,614円	554,697円

国民健康保険税	加入者1人あたり負担金	1世帯あたり負担額
2億2,648万6千円	104,131円	157,720円

## 町債（借入金）の状況

会計名	借入金残高
一 般 会 計	40億6,429万7千円

## 町有財産の状況

土 地	233,312㎡	建 物	45,141㎡
一般会計基金	25億2,428万6千円		
特別会計基金	5億3,351万円		
合 計	30億5,779万6千円		

## 下水道事業の状況

	予算現額	収入・支出済額
収 益 的 収 入	4億0,567万3千円	4億1,099万7千円
収 支 支 出	3億9,599万5千円	3億7,989万9千円
資 本 的 収 入	2億3,559万5千円	2億4,423万1千円
収 支 支 出	3億6,026万0千円	3億5,346万4千円

企業債現在高	34億7,468万9千円
--------	--------------



# 県総合表彰 地方自治 富塚 基輔 町長 農業 関本 博美 さん

多年にわたり各分野にて活躍し、公共福祉のために貢献した個人または団体を表彰する「群馬県総合表彰」において、この度、富塚基輔町長と関本博美さんが受賞されました。



富塚 基輔 町長

富塚町長は、企業誘致や駅前開発による地域活性化等、地方自治における3期10年の町政運営が評価されました。受賞にあたり「支えてくださった皆様のおかげ。ますます明和町を発展させたい」と、まちづくりへの意欲を新たにしました。



関本 博美 さん

関本さんは、専業農家として約45年間、梨等の栽培に従事する傍ら、県認定の農村生活アドバイザーや生活改善グループの役員として活躍。これまでも振り返り「横のつながりがあったからこそ続けて来られた。皆に感謝したい」と話していました。

## 夏休みの特別イベント！

夏休みの自由研究にもピッタリな企業見学ツアーや絵画教室等を開催します。ぜひ、参加してください。

問＝中央公民館（TEL 84 - 4491）

### 1～3 共通

6月13日(金)9:00～27日(金)17:00までに中央公民館窓口へ直接申し込む（電話不可）

#### 1. 子ども絵画教室

日時＝①7月23日(水) ②7月28日(月)

③7月30日(水) ④8月2日(土)

9:00～16:30

場所＝中央公民館

対象＝町内在住小学1～4年生児童

定員＝各日10人（申込多数の場合は抽選）

持参＝水彩絵の具、黒サインペン、画用紙

※当日、画用紙を購入する場合は別途費用がかかります。小学1・2年生はクレパス（クレヨン・クーピー不可）も持ってきてください。

#### 3. 子ども野外教室

日時＝8月22日(金)（日帰り）

場所＝サンデンフォレスト（前橋市）

対象＝町内在住小学4～6年生児童

定員＝30人（申込多数の場合は抽選）

費用＝1,000円



#### 2. 夏休み企業見学ツアー

日時＝8月7日(木)9:30～16:30

※中央公民館からバスによる送迎

場所＝カルピスみらいのミュージアム、岩下の新生姜ミュージアム

対象＝次のいずれか

①町内在住小学3～6年生児童と保護者

②保護者が参加できない場合は、①の対象児童2人につき大人1人（大人は2人の児童のうちいずれかの保護者等）

定員＝20人（申込多数の場合は抽選）

費用＝300円（保険料・飲料代含む。昼食代は別）



#### 海洋センター無料入館

B&G 海洋センター（TEL 84 - 5511）

では、7月21日(月)の「海の日」にちなみ、前日の日曜日を無料開放します。

日時＝7月20日(日)

場所＝B&G 海洋センター ※月曜は休館日



# 身体サイン 見逃さないで

## 個別健康診査のお知らせ

7年度の子宮頸がん・歯周病検診のお知らせです。受診する際は、事前に医療機関へ確認してください。

問＝保健センター（TEL 60-5917）

### 子宮頸がん検診

子宮頸がんは20歳代後半から30歳代後半の方がかかりやすい「がん」です。早期発見・早期治療のためにも対象の方は継続的に受診しましょう。事前に保健センターの窓口で「専用受診票」を受け取ってください。

**対象**＝20歳以上の前年度子宮頸がん検診未受診の女性

**費用**＝500円（クーポン券を持っている方無料）

**受診期限**＝11月29日(土)

健康保険証（マイナ保険証等）・専用受診票・検診費用・クーポン券（対象の人）を持って、医療機関で受診してください。



### 歯周病検診

歯周病は、糖尿病や肥満、血管の動脈硬化（心筋梗塞・脳梗塞）等の生活習慣病につながります。定期的な受診で生活習慣病を予防しましょう。

**対象**＝今年度中に20・30・40・50・60・70歳になる方

**費用**＝500円

**受診期限**＝11月29日(土)

健康保険証（マイナ保険証等）、受診券、検診費用を持って、医療機関で受診してください。



## オーラルフレイル予防教室のお知らせ

オーラルフレイルとは、お口の機能が弱ることです。高血圧や糖尿病等の生活習慣病と、お口の健康は大きく関係しています。ケアのポイントを学び、お口の機能をアップさせましょう。

問＝介護福祉課地域包括支援係（内線154）

**対象**＝町内在住の55歳以上の方

**費用**＝無料

**定員**＝30人程度

（エンジョイポイント対象事業）

### 開催日時・場所

6月17日(火) 10:00～11:00	中谷住民センター	7月8日(火) 10:00～11:00	南大島農構改善センター
6月17日(火) 13:30～14:30	下江黒金剛院	7月9日(水) 10:00～11:00	矢島公民館
6月18日(水) 10:00～11:00	斗合田集落センター	7月15日(火) 10:00～11:00	大輪公民館
6月24日(火) 10:00～11:00	上江黒区住民センター	7月15日(火) 13:30～14:30	田島公民館
6月24日(火) 13:30～14:30	入ヶ谷農構改善センター	7月18日(木) 9:00～10:00	梅原集落センター
6月26日(木) 10:00～11:00	社会福社会館	7月22日(火) 10:00～11:00	須賀公民館
7月1日(火) 10:00～11:00	千津井集落センター	7月25日(金) 9:50～10:50	大佐貫農構改善センター
7月1日(火) 13:30～14:30	江口集落センター	8月1日(金) 9:30～10:30	ふれあいセンターポブラ



# 児童手当 現況届について

児童手当受給者のうち、次に当てはまる方は6月30日(月)までに健康こども課に現況届等を提出してください。なお、提出が必要な方は、個別で通知等を郵送します。当該届出を提出しないと6月分以降の手当を受給することができません。



問＝健康こども課こども支援係（内線 172）

配偶者からの暴力等で避難している等の事情により、町に受給者・児童の住民票がない方

単身赴任等の事情により、児童と別居している方

受給者もしくは児童が外国籍の方

その他、「現況届提出について」の通知が郵送された方

児童のマイナンバーがわかるもの

受給者の在留カード  
児童の在留カードとパスポート

個別に案内します

## 介護保険料等の所得基準の一部を変更

介護保険法施行令の改正により、4月から、65歳以上の方の介護保険料の所得基準の一部が変更になりました（表1）。この見直しにより、8月から介護保険サービスにおける高額介護サービス費（表2）および食費・居住費の負担限度額（表3）の利用者負担段階の所得基準額の一部も同額（80万円から80万9千円）に変更となります（変更部分のみ掲載）。

※この改正に伴う介護保険料等の増額ははありません 問＝介護福祉課介護保険係（内線 154）

（表1）介護保険料の所得段階区分

	対象者	基準額に対する割合	保険料 上段：月額 下段：年額
第1段階	○老齢福祉年金の受給者で、本人および世帯全員が住民税非課税の方 ○生活保護の受給者 ○本人および世帯全員が住民税非課税で、合計所得金額と課税年金収入額の合計が80万9千円以下の方	基準額× 0.285	1,660円 19,920円
第2段階	本人および世帯全員が住民税非課税で、合計所得金額と課税年金収入額の合計が80万9千円を超え120万円以下の方	基準額× 0.485	2,820円 33,840円
第4段階	本人が住民税非課税（世帯に住民税課税者がいる場合）で、合計所得金額と課税年金収入額の合計が80万9千円以下の方	基準額× 0.90	5,220円 62,640円



表1

（表2）高額介護サービス費の利用者負担段階区分

	利用者負担段階区分
住民税非課税世帯	世帯全員が住民税非課税で老齢福祉年金受給者、または合計所得金額と課税年金収入額の合計が80万9千円以下の方

（表3）食費・居住費の負担限度額の利用者負担段階区分

	対象者
第2段階	本人および世帯全員が住民税非課税で、その他の合計所得金額＋課税年金収入額＋非課税年金収入額が80万9千円以下の方
第3段階（1）	本人および世帯全員が住民税非課税で、その他の合計所得金額＋課税年金収入額＋非課税年金収入額が80万9千円を超え120万円以下の方



表2・表3

## 産前産後 国民年金保険料を免除できます

国民年金第1号被保険者が出産した場合、産前産後期間に係る国民年金保険料が全額免除されます。免除された期間については、保険料納付済として年金受給資格期間に算入されますので、忘れずに手続きをお願いします。マイナンバーカードを持っている方は、マイナポータルからスマートフォン等で申請できます。



### 免除対象期間＝

〔単胎妊娠〕出産月とその前1か月、後2か月の4か月間

〔多胎妊娠〕出産月とその前3か月、後2か月の6か月間

**持参＝**基礎年金番号通知書または年金手帳、マイナンバー記載書類、本人の身元確認書類（運転免許証等）、母子健康手帳（出産予定日が記入してあるもの）  
※出産後に手続きする場合、原則必要書類の添付が不要

**問＝**住民環境課保険年金係（内線 144）

## 在宅重度心身障がい者（児）見舞金の支給

在宅重度心身障がい者（児）に見舞金を支給しますので、次のとおり申請してください。

**対象＝**在宅で生活される重度心身障がい者（児）（身体障害者手帳1級および療育手帳A1、A2、A3またはA重の方）

**持参＝**手帳、本人名義の通帳

**申・問＝**7月18日（金）までに介護福祉課福祉係（内線 153）へ申請

## お知らせ



### 敬老年金を支給

町内在住の高齢者へ敬老の意を表し、お祝い金を支給します。

**対象＝**町内在住で75歳以上の方

**申請期限＝**8月8日（金）

**支給額＝**

〔75歳～79歳〕年額3,000円/人

〔80歳以上〕年額5,000円/人

**振込日＝**9月12日（金）

※9月1日以降に75歳になる方には誕生月の翌月に支給

**申・問＝**75歳（7年4月2日～8年4月1日間）になる方には申請書を送付しますので振込先口座等を記入し、介護福祉課福祉係（内線 153）まで郵送または持参

※昨年度受給された方は手続不要。振込先口座の変更等は、介護福祉課福祉係へ連絡

### 金婚・ダイヤモンド婚・プラチナ婚の皆さんへ

今秋開催予定の「めいわ福祉大会」で顕彰します。

**対象＝**町内在住で以下の期間に婚姻届を提出した夫婦

**【金婚】**結婚50周年（昭和50年1月1日～12月31日）

**【ダイヤモンド婚】**結婚60周年（昭和40年1月1日～12月31日）

**【プラチナ婚】**結婚70周年（昭和30年1月1日～12月31日）

**【共通】申・問＝**8月29日（金）までに介護福祉課福祉係（内線 153）へ電話または直接申し込む  
※本籍地が町外の方は、婚姻日が確認できる書類を提出



## インフォメーション information

### 人のうごき Population

人口	10,707人	(+1)
男性	5,383人	(-5)
女性	5,324人	(+6)
世帯	4,447世帯	(-4)

7年5月1日現在（前月比）



### 定期相談 Consultation

#### ● 無料法律相談

（住民環境課へ事前予約が必要）

**日時＝**7月9日（木）

13:00～16:00

**場所＝**役場

**対象＝**町民

**担当＝**群馬弁護士会所属の弁護士

**受付期間＝**7月1日（木）から先着6人

#### ● 人権・行政・心配ごと相談

**日時＝**7月15日（火）

10:00～15:00

**場所＝**日本キャンパックホール

※場所が変更となりましたので注意してください

#### ● ひとりで悩まず相談してください

みんなの人権 110番

TEL 0570-003-110

子どもの人権 110番

TEL 0120-007-110

女性の人権ホットライン

TEL 0570-070-810



### 税の納期限 Time for payment

6月

・町県民税第1期

※6月30日（月）納期限





## 精神科医こころの相談

精神科医師による相談を行います。家族だけでも利用できます。

**日時**=毎回木曜日

7月3日、8月7日、9月4日、  
10月2日、11月6日、12月  
4日、令和8年1月8日、2  
月5日、3月5日

13:30～15:00

※相談時間は1人30分程度

**場所**=館林保健福祉事務所

**費用**=無料

**申・問**=館林保健福祉事務所  
保健第二係（TEL 72-3230）へ  
電話で予約

## 入札結果

※価格は税抜き

— 5月23日執行 —

### 学校教育課

【令和7年度 明和町立学校給食セン  
ター 中学校給食用樹脂製食器購入】

**場所**=川俣地内

**予定価格**=2,596,500円

**落札価格**=2,493,000円

**業者**=日本調理機(株)群馬営業所

【令和7年度 明和東小学校南校舎長  
寿命化改修工事 実施設計業務委託】

**場所**=千津井地内

**予定価格**=21,480千円

**落札価格**=20,800千円

**業者**= (株)福島建築設計事務所

### 都市建設課

【令和7年度 明和町公共下水道事業  
枝線管渠築造工事（R7-4-1509 工区）】

**場所**=千津井地内

**予定価格**=38,920千円

**落札価格**=38,000千円

**業者**= 荒井建設(株)

【令和7年度 明和町公共下水道事業  
枝線管渠築造工事（R7-4-1524 工区）】

**場所**=千津井地内

**予定価格**=34,610千円

**落札価格**=33,500千円

**業者**= (有)司建設

## 平和研修費用の助成

広島、長崎、沖縄にある戦争  
や平和に関わる施設等を見学研  
修し（半日以上）、平和につい  
ての自覚と認識を深める体験の  
費用を助成します。

**対象**=町に居住する小中学生、  
高校生（ただし、中学生以下は  
保護者等の引率が必要）

※町教育委員会が審査し、予定  
人数を超えた場合は抽選。以前  
に補助を受けた方は対象外

**定員**=若干名

**助成金額**=

〔小学生〕20,000円以内

〔中学生・高校生〕40,000円以内

**申・問**=出発する2週間前ま  
でに参加申込書を学校教育課  
（内線243）へ提出

※参加申込書は学校教育課にあ  
ります。研修後に、レポートを  
提出してください

## 学校教科書の展示会

8年度の小中  
学校用、特別支  
援学級用、高等  
学校用使用教科  
書の展示会を行  
います。

**日時**=6月12日(木)～27日(金)  
（日曜日は除く）

9:00～17:00

※土曜日は13:00まで、最終  
日は15:00まで

**場所**=館林市教育研究所教科書  
センター（市民センター4階）

**費用**=無料

**問**=館林市教育委員会学校教育  
課指導係（TEL 72-4111）



## 下水道係からのお知らせ

### 【下水道接続 補助があります】



下水道接続工  
事に係る工事費  
を補助します。

**対象**=公共下水道供用開始後3  
年以内に、下水道に接続する方

**補助金額**=接続工事に関わる工  
事費の全額（上限40万円とし  
1,000円未満は切り捨て）

**補助の要件**=

○ 供用開始の告示以前から存在  
する建物からの接続工事

○ 工事が排水設備等の設置お  
よび構造に関する法令の規定に  
適合していると認められるもの

○ 町税および下水道受益者負  
担金の滞納がない方

※詳しくは、町ホー  
ムページを確認し  
てください



### 【町下水道変更案 縦覧できます】

効率的な整備促進および良好  
な都市環境の形成を図るため、  
明和町下水道事業の都市計画変  
更を行い、次のとおり縦覧します。

**原案内容**=館林都市計画下水道  
事業（明和公共下水道）の排水  
区域の変更（南大島および入ヶ  
谷地区の一部）

〔変更前〕 285ヘクタール

〔変更後〕 279ヘクタール

**日時**=7月1日(火)～15日(火)

8:30～17:15（土曜・日  
曜日および祝日を除く）

**場所**=都市建設課

【共通】**問**=都市建設課下水道  
係（内線135）



## 国税庁 税務職員を募集

国税庁で国税局や税務署で働く税務職員(国家公務員)を募集します。

**受験資格**=①4月1日において高等学校または中等教育学校を卒業した日の翌日から起算して3年を経過していない方および8年3月までに高等学校または中等教育学校を卒業見込みの方  
②人事院が①に準ずると認める方  
〔第1次試験日〕9月7日(日)  
〔第2次試験日〕10月15日(水)～24日(金)の間で指定する日

**申込期間**=6月13日

(金)9:00～25日(水)

(当日受信有効)

**問**=○人事院人材局試験課

(TEL 03-3581-5311)

○関東信越国税局人事第二課試験係 (TEL 048-600-3111)



## 群馬東部水道企業団(地方公務員)職員を募集

8年4月採用群馬東部水道企業団職員採用試験を行います。

**募集職種**=①一般事務職 ②土木職または設備職(機械・電気)

**募集人数**=若干名

**受験資格**=①平成7年4月2日以降生まれで大学・大学院を卒業した方(卒業見込み含む)

②平成2年4月2日以降生まれで資格を有する方等

〔第1次試験日〕9月7日(日)

**受付期限**=8月25日(月)

**申・問**=群馬東部水道企業団総務課 (TEL 45-2734)

のホームページから

申し込む



## 親子料理教室

給食のメニューを取り入れた夏にぴったりの料理を給食センター職員と一緒に作りましょう。

**日時**=7月30日(水)10:00～13:00(受付9:30)

**場所**=保健センター

**対象**=町内在住の小中学生

※小学1～4年生は保護者同伴、小学5～6年生および中学生は友達同士での参加も可能

**定員**=20人程度(先着順)

**持参**=参加費、エプロン、三角巾(給食着と帽子でも可)

**費用**=1人400円(材料代)

**申・問**=6月30日(月)～7月4日(金)12:00～16:45までに給食センター(TEL 84-5858)へ申し込む



## カヌー体験講習会

カヌーの説明・体験、水辺の安全教室を行います。初めての方も大歓迎です。

**日時**=7月21日(月)9:00～11:00

**場所**=B&G 海洋センター

**対象**=カヌーに興味のある方(原則として小学生以上)

**定員**=20人程度

**持参**=水着・帽子・必要に応じてラッシュガード

**費用**=大人 300円、高校生200円、中学生以下 100円

**申・問**=当日B&G 海洋センター(TEL 84-5511)へ申し込む

※一般遊泳はできません

## 募 集



### 健康クッキング 「減塩チャレンジ」

塩分控えめでも美味しく、満足感たっぷりの料理と一緒に学びませんか。ミニ講話と高血圧予防や改善を目指した減塩レシピと一緒に作ります。楽しい雰囲気の中で、健康的な料理のコツを身につけましょう。

(エンジョイポイント対象事業)

**日時**=6月27日(金)9:30～11:30(受付9:15)

**場所**=保健センター

**対象**=町内在住の方

**定員**=先着8人

**持参**=エプロン、三角巾

**申・問**=事前に保健センター(TEL 60-5917)へ申し込む



## おやこの食育教室

食生活改善推進員による親子で楽しい調理実習を行います。

(エンジョイポイント対象事業)

**日時**=7月5日(土)9:30～13:00(受付9:15～)

**場所**=保健センター

**対象**=町内在住の年長児～小学生の親子

**定員**=先着8組

**持参**=エプロン、三角巾

**費用**=無料

**申・問**=6月24日(水)までに保健センター(TEL 60-5917)へ申し込む





## We are THE MEIWA VOLUNTEER FIRE CORPS !



昨年の様子



### 明和消防団 ポンプ操法競技大会が 開催されます！

6月29日(日) 8:00 ~  
役場駐車場

明和消防団によるポンプ操法競技大会が開催されます。ポンプ操法とは、火災現場で正確かつ迅速に対応できることを目的として行うものです。ぜひ、訓練を重ねた団員の勇姿を見にきてください！  
問＝明和消防署 (TEL 84-3131)



## 被害拡大防止のため皆さんの ご協力をお願いします！



町内でクビアカツヤカミキリの被害が拡大しています。町では被害拡大防止を図るため成虫の捕殺（踏み潰したり、殺虫剤散布による駆除）した団体に対し「クビアカツヤカミキリ捕殺報奨金」を交付しますので、被害拡大防止のため皆さんのご協力をお願いします。

問＝住民環境課環境保全係（内線 148）

期間＝6月～8月末まで

対象＝町の子ども会育成会およびスポーツ少年団、文化協会に登録している団体等

報奨対象＝町内で捕殺したクビアカツヤカミキリ（成虫の死骸 20 匹から申請受付）



前胸は赤色

報奨金額

成虫1匹につき

100円の報奨



クビアカツヤカミキリは、サクラ等に産卵し、幼虫が樹木内部を食い荒らして、枯死させる危険性のある特定外来生物です。外来生物法により販売や飼育等が禁止され、生きたまま持ち運ぶことも違法となりますので、注意してください。

## 図書館通信

## Library information

問＝日本キャンパックホール図書館 (TEL 84-5555)  
※月曜休館。返却BOXを利用してください。

### 6 月の特設コーナー

図書館では、本を紹介するコーナーを設けています。今月は、ページをめくるたび、わくわくする『図鑑特集』です。ぜひお越しください。



### 休館のお知らせ

図書館の蔵書点検のため、6月24日(火)から6月27日(金)まで臨時休館します。  
※6月23日(月)は通常の休館日  
ご不便をおかけいたしますが、期間中の資料の返却は返却ボックス、または日本キャンパックホール窓口までお願いします。

### 楽しいよみきかせ

日時＝6月21日(土) 10:30 ~

絵本の読み聞かせ

「しんくんとおんちゃん 雨の日のふたり」  
(作・絵 とりごえ まり) など

### えいがサロン

日時＝6月22日(日)

【子ども向け】10:30 ~

「シナぷしゅ THE MOVIE

ぷしゅほっぺにゅうワールド」(上映時間 50 分)

【大人向け】13:30 ~

「正直不動産」(上映時間 88 分)

入場料＝無料

## 町の可能性と魅力をPR

5. 23

県内の自治体首長が行政運営等について語る「35市町村長に聞く」の収録が行われ、富塚基輔町長が、駅前開発や人口減少への取組等について現状を話しました。インタビューは特別にオープン前のホテルロビーで行われ、現在進行中の事業や未来構想などを通して町の魅力をPRしました。

収録の様子は、6月18日(水)午後7時30分～(再放送：6月19日(木)午後4時～)群馬テレビで放送されます。是非、ご覧下さい。



## 杉7千本分吸収のCO<sub>2</sub>を削減

5. 22

町の小中学校や体育館等に導入している「カーボンニュートラル LP ガス」について、昨年度の供給量とCO<sub>2</sub>の削減量に関する証明書が、供給事業者の株式会社エネクルより授与されました。町がこのガスを使って1年間に削減したCO<sub>2</sub>の量は61.38トン。杉の木約7,000本が1年間に吸収する量に相当します。富塚町長は「今後も環境負荷低減に向けた取り組みを積極的に推進していきたい」と話していました。



## ふみちゃんとめっけてく？

5. 12

町のふるさと大使で舞台女優の千歳ふみさんが、町のいいところを紹介する番組「千歳ふみとめっけてく？明和町」(5分番組)。4月より放送・配信を開始し、明和町の魅力を積極的にPRしています。

6月号では、町の交流施設「ふれあいセンターポプラ」と「スズカケ」をご紹介します。ふみさんが、ポプラ主催のウォーキング教室に参加し、町民の皆さんと歩きながら楽しく触れ合いました。

番組は、ケーブルテレビ館林と、町の公式YouTubeチャンネルで放送・配信しています。ぜひ、ご覧ください！



【放送日時】ケーブルテレビ館林 (毎月1日更新)  
毎週水曜 7:20、12:20、17:20、22:20 ほか  
毎週土曜 12:20、17:15  
毎週日曜 17:15



## 年を重ねても動ける体づくりを 5.19

55歳以上の町民を対象に町内全域で行われている「元気アップ教室」の指導者講習会が開かれました。講師は「元気アップ体操」の発案者で、東京都立大学健康福祉学部の浅川康吉教授が務め、参加した約70人の指導者に、実践を交えながらトレーニングの効果や適切な指導方法などを説明しました。参加した指導者達は、真剣な表情で受講し「再確認できてよかった。教室で実践したい」と話していました。



## 小さな野草に大きな魅力 5.15

自生植物や森林等の自然環境について学ぶ「自然観察教室」が行われ、県自然環境調査研究会調査員の青木雅夫さんの引率の下、町民20人が佐野市のみかも山を訪れました。この日は、晴天で汗ばむ陽気。青木さんは、路地に咲く山野草や、打ち寄せる波を模したような「タツナミソウ」を紹介し、小さな野草にも名前や意味があることを説明しました。

参加した人達は「雑草だと思っていたが、たくさんの魅力を知りました」などと喜んでいました。



## 歌って遊んで「はじめまして」 5.8

町内の0～2歳の子どもたちと保護者が利用している「明和こども園子育て支援センター」で、今年度初めて、利用者らが顔を合わせる「はじまりの会」が行われました。

この日は、町民ボランティアと明和こども園の年長児も参加し、みんなで歌を歌ったり手遊びをしたりして楽しみました。支援センターでは、季節にあわせた遊びや工作のほか、子育て相談なども実施。授乳室も完備し利用を呼びかけています。



## 防ごう! 熱中症 5.14

明和中学校で全校生徒と教職員を対象に、大塚製薬株式会社 原川裕文さんによる熱中症予防対策講話が行われました。生徒達は、熱中症の基礎知識や熱中症にならないためのポイントを学びました。原川さんは、「熱中症を防ぐためには、自分自身の体調管理をしっかりと。そして家族やお年寄りにも予防のための声かけを」とアドバイスしました。講演後には、生徒から質問が多く寄せられ、活発なやりとりが交わされました。







# STOP!

## 通信販売はクーリング・オフできません

通信販売（インターネット販売・テレビショッピング等）で買い、実際に届いたものが「初期不良品だった」「思ったものと違った」「サイズが小さい」等という理由で返品したいという問い合わせが増えています。ネット通販やテレビショッピングは、法律上のクーリング・オフ制度はありません。事前に返品の可否や返品・交換が可能な場合の条件などをよく確認しましょう。

不審なときや、困ったときは明和町消費生活センターや警察に相談してください。

◆ 館林警察署明和駐在所 TEL 84-2200 ◆ 消費者ホットライン 188「いやや」

### 通信販売で返品できないの？

法律上「クーリング・オフ制度」がない通信販売の返品については、事業者の定めた特約（返品特約）に従います。特約がない場合は、商品を受け取った日を含む8日以内であれば、消費者が送料を負担し返品できます。



参照：国民生活センターより

## 休日当番医

## Doctor on duty

最新情報、住所等はここから▶

一般社団法人館林市邑楽郡医師会ホームページ



必ず電話してから受診してください。また、電話が繋がりにくい場合や診察に時間を要する場合があります。

	耳鼻科 (診療 9:00 ~ 13:00)	内科系 (診療 9:00 ~ 17:00)		外科系 (診療 9:00 ~ 17:00)
6/15(日)	川田耳鼻咽喉科医院 TEL 72-3314	館林記念病院 TEL 72-3155	小児科おぎわらクリニック TEL 61-1133 (小児科のみ)	川島脳神経外科医院 TEL 75-5511
6/22(日)	—	高橋クリニック TEL 75-7772	多々良診療所 TEL 72-3060	新橋病院 TEL 75-3011
6/29(日)	—	ハートクリニック TEL 71-8810	長谷川クリニック TEL 80-3311	小曽根整形外科 TEL 72-7707
7/6(日)	川村耳鼻咽喉科医院 TEL 72-1337	三浦医院 TEL 62-2917	小西医院 TEL 86-2261	澤田皮膚外科 TEL 70-7703
7/13(日)	—	みづほクリニック TEL 20-1122	神尾内科医院 TEL 75-1288	館林市夜間急病診療所 TEL 73-2313
7/20(日)	板倉耳鼻咽喉科クリニック TEL 80-4333	まりレディースクリニック TEL 76-7775	真愛ウィメンズクリニック (旧：真中医院) TEL 72-1630	堀井乳腺外科クリニック TEL 55-2100
7/21(月)	—	湯沢医院 TEL 62-2209	藤原医院 TEL 88-7797	館林医院 TEL 74-2112

● 歯科診療時間 館林邑楽歯科保健医療センター (TEL 73-8818) 9:00 ~ 12:00 (受付は 11:30 まで)

● 緊急 内科・外科系 公立館林厚生病院 (TEL 72-3140) ● 受診可能病院を紹介 緊急テレホンサービス (TEL 73-5699)

広告面

広告面

広告面

広告面

広告面

広告面

広告面



**町の 情報** をお届けします！

## めいわお知らせメール

町や近隣市町村のイベント情報や防災・防犯情報を**無料**で配信するサービスです。



パソコン・スマートフォン用



携帯電話用



事前登録が必要です。  
左記から登録してください。

**【配信内容】**

- ① 火災情報（随時配信）  
※館林地区消防組合から配信されます。
- ② 防災・防犯情報（随時配信）
  - 地震や台風等のお知らせ
  - Jアラートによるお知らせ
  - 不審者、その他防犯関係のお知らせ
- ③ 行政情報
  - 町内のイベント情報等（毎週月曜日）
  - 選挙結果等のお知らせ（随時配信）
  - その他（随時配信）

※迷惑メール防止の設定をしている場合は「cc:easy@pocket.jp」を受信できる設定にしてください。また、通信費等が別途かかります。



# 宝くじがネットで購入できる！

宝くじの収益金は、明るく住みよいまちづくりに使われます

宝くじ公式サイト



お問い合わせ先

宝くじコールセンター

TEL 0570-01-1192 (ナビダイヤル 有料)

TEL 011-330-0777 (有料)

# はばたけ めいわっ子

西小学校編

あなたの将来の夢はなんですか？

わたしの将来のゆめは、パティシエです。理由は、スイーツを作ってみんなのえ顔が見たいからです。



あおい 根岸 葵さん

ぼくの将来のゆめはサッカーせんしゅです。理由はサッカーのしあいを見て、かっこいいなと思ったからです。



そうた 杉田 奏太さん

わたしの将来のゆめは、マカロン屋さんです。どうしてかと言うと、1年生のころの夏休みに、マカロンを作ったからです。



りこ 川田 莉瑚さん

## SPACIA X 特別運行 MEIWA

1日限りの限定！  
2025.8.23 sat

■旅行代金／おとな・小学生同額  
おひとり様

10,000円

※お申込み代表者は明和町在住の方限定とさせていただきます。また、1～4名様までお申込みいただけます。

【お申込み期間】2025年6月24日(火) 午前10:00～2025年7月1日(火)

【参加可否のご連絡】2025年7月8日(火)以降にお知らせ・お手続きのご案内をさせていただきます。申込者多数の場合は抽選とさせていただきます、結果は7月8日以降に通知いたします。

■出発日 2025年8月23日(土) ■最少催行人員:70名様 ■添乗員同行 ■食事:昼1回 ■利用バス会社:関東自動車 (車内配布のお弁当付)



川俣駅発着！



- ・川俣駅から初運行のスペースX 臨時列車に乗り！！
- ・乗車記念グッズ付！(内容は当日のお楽しみ)
- ・日光東照宮を日光東照宮案内協同組合ガイド付で参拝！



スタンダードシート

※1号車カフェGOEN CAFE SPACIA Xの営業は行いません。※15歳未満の方のご参加は、保護者の同行が必要となります。また、小学生未満のお子様は座席を利用して参加する場合、小学生と同額となります。

【主催】明和町 ※このツアーは明和町のシティプロモーション事業として補助金が適用されています。

●お申込み・お問合せは下記の店舗で承ります。

東武トップツアーズ 春日部支店 TEL.048-761-8741  
mail: kasukabe@tobutoptours.co.jp

【営業時間】10:00～18:00(日・祝・年末年始休業)  
総合旅行業務取扱管理者 安原 裕之

旅行業務取扱管理者とはお客様の旅行を取り扱う営業所での取引の責任者です。このご旅行の契約に際し、担当者からの説明にご不明な点がございましたら、遠慮なく旅行業務取扱管理者にお尋ねください。

●WEBでのお申込みは  
右記の二次元コードからご予約ください。



チラシは、町ホームページから確認してください。

## 広報めいわ 2025. 6月号

〈発行〉明和町

〒370-0795 群馬県邑楽郡明和町新里 250-1

TEL: 0276-84-3111

FAX: 0276-84-3114



町ホームページ

町公式SNS  
登録をお願いします！



LINE



Instagram



X



YouTube

